# TEKS EKSPLANASI

# PENGERTIAN

Teks eksplanasi adalah teks yang menjelaskan proses terjadinya suatu fenomena alam atau sosial secara logis dan sistematis. Teks ini bertujuan untuk memberikan informasi dan pengetahuan kepada pembaca tentang bagaimana suatu fenomena terjadi.

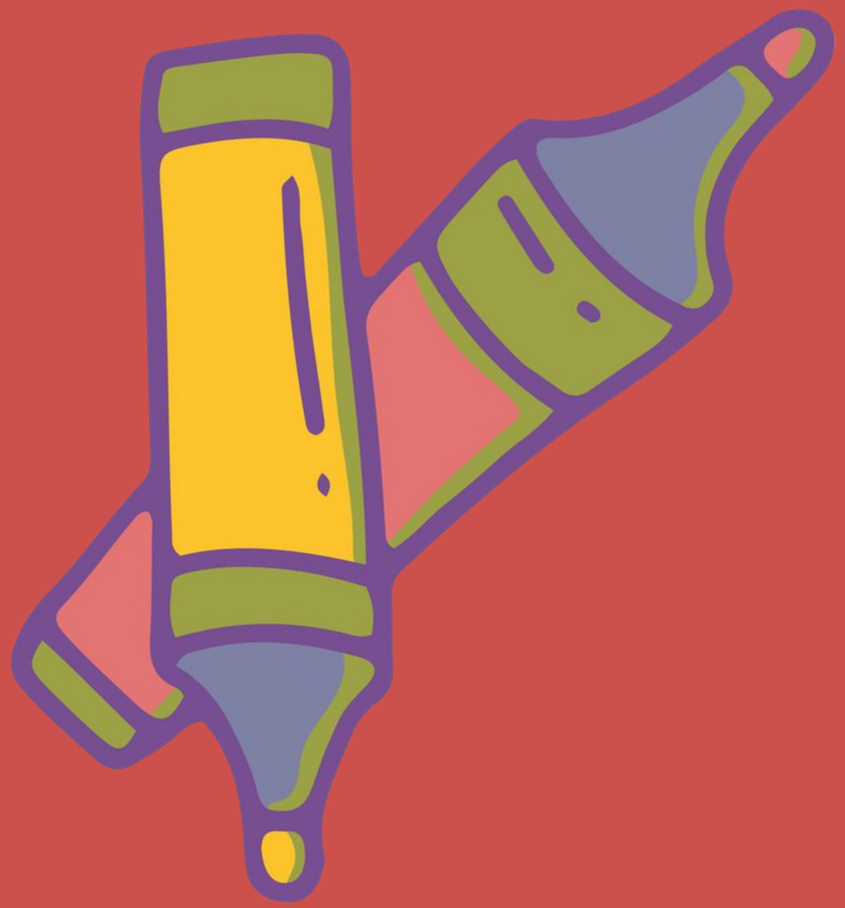

# TUJUAN

- Menjelaskan proses terjadinya suatu fenomena alam atau sosial.
- Memberikan informasi dan pengetahuan kepada pembaca tentang bagaimana suatu fenomena terjadi.
- Meningkatkan rasa ingin tahu dan keingintahuan pembaca tentang dunia di sekitar mereka.
- Membantu pembaca untuk memahami hubungan sebab akibat dalam suatu fenomena.

# CIRI-CIRI TEKS EKSPLANASI

## Menjelaskan Fenomena Alam

Teks eksplanasi menjelaskan fenomena alam seperti gunung berapi, tsunami, gempa bumi, dan gerhana secara ilmiah dan logis dengan data dan fakta.

## Bersifat Informatif dan Objektif

Teks eksplanasi bertujuan untuk memberikan informasi yang akurat dan objektif kepada pembaca.

## Strukturnya Sistematis

Teks eksplanasi memiliki struktur yang sistematis dan logis, terdiri dari judul, tesis, rangkaian penjelasan, dan kesimpulan.

## Menggunakan Kata-kata Baku dan Kalimat yang Jelas

Teks eksplanasi menggunakan bahasa yang baku dan mudah dipahami. Kalimat-kalimatnya tersusun dengan jelas dan logis.

# CIRI-CIRI TEKS EKSPLANASI

## 1. FAKTUAL

Yaitu memuat inormasi berdasarkan fakta atau kejadian yang sebenarnya.

## 2. ILMIAH

Yaitu bersifat keilmuan atau membahasa fenomena yang berhubungan dengan ilmu pengetahuan.

## 3. INFORMATIF

Yaitu hanya menjelaskan informasi tanpa bermaksud memengaruhi pembaca.

## 4. UMUM

Yaitu penjelasan berfokus pada hal umum atau general

# JENIS TEKS EKPLANASI

## Teks Eksplanasi Sequential

Jenis teks Eksplanasi ini menjelaskan secara rinci tahapan- tahapan suatu fenomena, seperti urutan daur hidup rantai makanan.

## Teks Eksplanasi Faktorial

Merupakan sebuah jenis deskripsi yang menggambarkan efek dan konsekuensi dari suatu proses, misalnya dampak penjajahan.

## Teks Eksplanasi Teoritis

Penjelasan ini mengandung spekulasi tentang potensi di balik fenomena alam. Misalnya,bencana gunung api meletus.

## Teks Eksplanasi Kausal

Teks Eksplanasi adalah jenis penjelasan yang menjelaskan sebab atau sebab dari sesuatu yang berubah secara bertahap, misalnya tanah longsor

# STRUKTUR TEKS EKSPLANASI

1. **Judul**

   Judul teks eksplanasi harus menarik dan informatif, mencerminkan topik yang dibahas agar menarik perhatian pembaca dan memberikan gambaran awal isi teks.

2. **Pernyataan Umum**

   Tesis adalah pernyataan yang menjelaskan fenomena atau proses, biasanya ditempatkan di awal paragraf pertama.

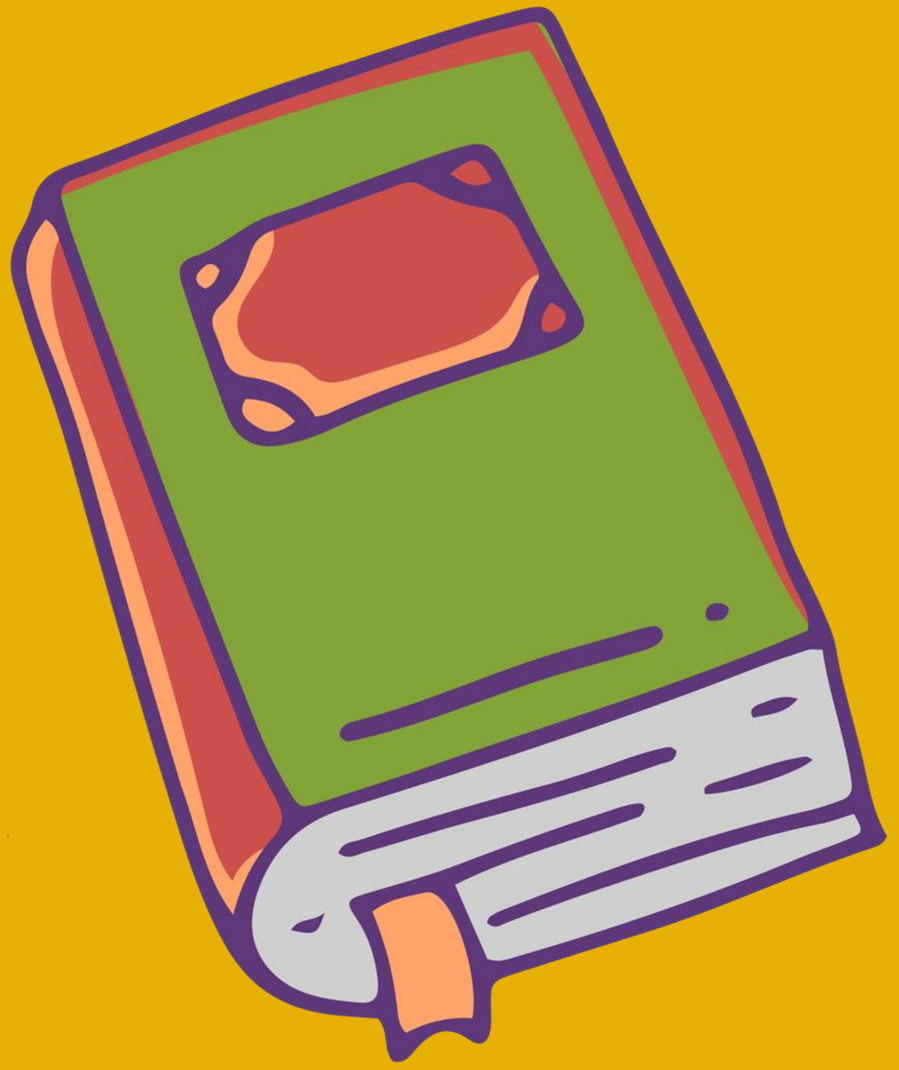

# STRUKTUR TEKS EKSPLANASI

## 3. Rangkaian Penjelasan

Bagian ini menjelaskan fenomena atau proses secara logis dan sistematis dengan data, fakta, dan contoh yang baku dan mudah dipahami.

## 4. Kesimpulan

Ringkasan berfungsi untuk merefleksikan penjelasan sebelumnya dan dapat memberikan tambahan informasi terkait topik yang telah dibahas sebelumnya.

# KAIDAH KEBAHASAAN

## Kata-kata Baku dan Istilah Ilmiah

Penjelasan dengan kata baku dan istilah ilmiah meningkatkan akurasi dan pemahaman pembaca.

## Kata Keterangan dan Kata Penghubung

Penjelasan menggunakan kata keterangan waktu dan tempat untuk urutan kejadian, sementara kata penghubung agar lebih logis.

## Kalimat Definisi dan Kalimat Klasifikasi

Teks eksplanasi menjelaskan makna istilah, sementara kalimat klasifikasi mengelompokkan fenomena berdasarkan kategori.

## Konjungsi Kausalitas dan Kronologis

Penjelasan teks menggunakan konjungsi kausalitas dan kronologis untuk hubungan sebab-akibat dan urutan waktu.

# LANGKAH-LANGKAH MEMBUAT TEKS EKSPLANASI

1. Menetukan Topik atau tema
2. Menentukan tujuan pembuatan karangan
3. Mengumpulkan Informasi (data dari berbagai sumber)
4. Tentukan Struktur Teks
5. Buat penjelasan yang tersusun
6. Tulis Kesimpulan
7. Baca Ulang dan Revisi

# TERIMA KASIH